

BULLETIN D'INSCRIPTION

Le Docteur :
 Adresse :

 Code postal :
 Ville :
 Téléphone fixe :
 Portable :
 E-mail* :

* Obligatoire pour confirmation d'inscription

Pack conférences Membre 2020

Cotisation SFPIO 2020** + accès aux 4 conférences

- Praticien 400 €
 Etudiant 200 €

Buffet à 19h30 et 21h30 avec exposition des laboratoires
 Conférence sans interruption de 20h à 21h30

Jeudi 5 mars 2020 • Hadi ANTOUN

- Praticien 150 €
 Etudiant 75 €

Jeudi 8 octobre 2020 • Benjamin CORTASSE

- Praticien 150 €
 Etudiant 75 €

Jeudi 10 décembre 2020 • Filippo GRAZIANI

- Praticien 150 €
 Etudiant 75 €

Jeudi 14 janvier 2021 • Alberto MONJE

- Praticien 150 €
 Etudiant 75 €

** La cotisation de 50 € donne droit au tarif préférentiel pour l'ensemble des conférences de la SFPIO pour l'année 2020. Vous devenez membre de l'EFPP. Vous recevrez les 3 numéros de l'année du magazine "Objectif Paris".

RÈGLEMENT

par chèque à l'ordre de la SFPIO Paris

SFPIO Paris

Dr Bechara Halabi
 18 rue de Magdebourg, 75116 PARIS

OU

sur le site ABCDentFormation via le lien :
abcdent.in/sfpioparis

BUREAU SFPIO PARIS

Dr Béchara HALABI	Président
Dr Emilie BORDET	Secrétaire générale
Dr Félix BISMUTH	Secrétaire adjoint
Dr Laurent DETZEN	Trésorier
Dr Isabelle FONTANILLE	Trésorière adjointe
Dr Christelle DARNAUD	Responsable scientifique
Dr Romain ROYER	Secrétaire de Séance
Dr Marcus KECK	Secrétaire de Séance
Dr Chloé BARBANT	Responsable Partenaires
Dr Jonathan GUCCIARDI	Responsable Communication
Dr Hélène RANGÉ	Responsable lien avec l'Université
Dr Martin BIOSSE DUPLAN	Responsable lien avec l'Université
Dr Emmanuelle ETTEGUI	Past President
Dr Cédric FIEVET	Membre d'honneur
Dr Thierry TAIEB	Membre d'honneur

LES PARTENAIRES 2020 DE LA SFPIO

Platinum



Gold



Classique



Junior



LES PARTENAIRES DE LA SFPIO PARIS



SOCIÉTÉ FRANÇAISE DE PARODONTOLOGIE ET D'IMPLANTOLOGIE ORALE



REGION
PARIS

2020

LE PROGRAMME DE LA SFPIO PARIS

4 SOIRÉES DE CONFÉRENCE

JEUDI 5 MARS 2020
LE DÉFI DU SECTEUR ESTHÉTIQUE EN IMPLANTOLOGIE
 Hadi ANTOUN

JEUDI 8 OCTOBRE 2020
LES DÉFIS EN CHIRURGIE PLASTIQUE PARODONTALE TECHNIQUES & LIMITES
 Benjamin CORTASSE

JEUDI 10 DÉCEMBRE 2020
CONTEMPORARY PERIODONTAL SURGERY
 Filippo GRAZIANI

JEUDI 14 JANVIER 2021
SURGICAL THERAPY TO MANAGE PERI-IMPLANTITIS: THE GOOD, THE BAD AND THE UGLY
 Alberto MONJE

HÔTEL NAPOLEON
 40 AVENUE DE FRIEDLAND
 75008 PARIS



Conférence du programme 2020 reportée pour cause de Coronavirus



SFPIO
www.sfpio.com



SFPIO
 SOCIÉTÉ FRANÇAISE DE PARODONTOLOGIE ET D'IMPLANTOLOGIE ORALE
 PARIS - ÎLE DE FRANCE
www.sfpio-paris.org



HADI ANTOUN
Paris - FRANCE

Chirurgien Dentiste, Pratique privée,
Paris

Professeur attaché à l'Université Saint
Joseph (Beyrouth)

Dirige l'institut de formation en chirurgie
implantaire avancée (IFCIA)

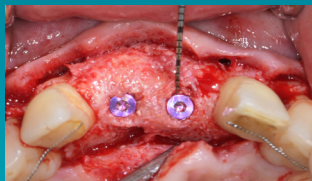

JEUDI 5 MARS 2020
À PARTIR DE 19H30

Le défi du secteur esthétique en implantologie

L'évolution et la démocratisation des moyens de communication ont provoqué une véritable ruée vers l'information. Tous les secteurs d'activité sont concernés, le « data analysis » est la colonne vertébrale de n'importe quel projet professionnel désormais.

La dentisterie n'y échappe pas. La collection d'informations précises et détaillées, par l'apport de la photographie et de la vidéo, permet de cerner une situation clinique dans sa globalité. Prendre du recul et le temps de la réflexion c'est analyser un patient au lieu de considérer un acte technique. A partir de là il est possible de proposer un traitement planifié a retro, cohérent et adapté, qui doit néanmoins être validé. Il s'agit d'une étape clé car il est fréquent de tenir un discours technique sans qu'il soit pleinement compris.

De plus, le support digital, qui aide à l'analyse et à la planification d'un cas, est un outil de communication visuelle puissant et intelligible. Le patient est enfin en position de comprendre les objectifs de chacune des différentes phases de son traitement, leurs intérêts et leurs limites en visualisant la situation finale visée. Il devient alors plus simple de remporter l'adhésion du patient à son plan de traitement, en l'impliquant concrètement et directement dans le processus décisionnel.

Nous vous proposons de détailler cette approche par la présentation de protocoles photo et vidéo, détail du matériel utilisé et de temps cliniques chirurgicaux et prothétiques.

JEUDI 8 OCTOBRE 2020
À PARTIR DE 19H30

Les défis en chirurgie plastique parodontale : Techniques & Limites

L'évolution de la dentisterie moderne nous a conduit à améliorer le traitement de nos réhabilitations en chirurgie plastique parodontale. Cette recherche de résultats optimaux, nous conduit à repousser les indications de recouvrement des récessions.

Le choix des techniques nous permet d'envisager des gestes chirurgicaux en toute sérénité. L'apport de la microchirurgie nous offre la possibilité de traiter de manière prédictible, reproductible et pérenne de très nombreux cas.

Les revues de littérature montrent la supériorité de 2 techniques chirurgicales : le lambeau d'avancé coronaire associé à un greffon conjonctif, et la technique de tunnellation.

Mais quelles techniques choisir ? Comment mettre en place les différentes techniques au quotidien ?

Y a-t-il alors une limite à l'utilisation des tissus mous ?

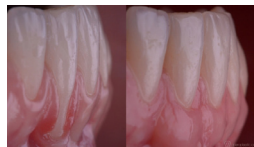

BENJAMIN CORTASSE
Pernes les Fontaines - FRANCE

Pratique privée Parodontologie et
Implantologie, Pernes les Fontaines
(France)

Intervenant auprès de formations
privées et diplômes universitaires

Conférencier International

JEUDI 10 DÉCEMBRE 2020
À PARTIR DE 19H30

Contemporary Periodontal Surgery

La conférence se concentrera sur les indications et les techniques disponibles pour réaliser une chirurgie parodontale. L'accent sera mis, en particulier, sur les techniques de régénération dont le but est d'améliorer le pronostic des dents.



La régénération et la reconstruction parodontales sont des techniques chirurgicales prévisibles et bien connues dans l'arsenal parodontal. Les techniques disponibles actuellement augmentent le pronostic des dents gravement compromises et améliorent leur survie. Pourtant, la prévisibilité et les indications de

chirurgie parodontale régénératrice se concentrent principalement sur les défauts intra-osseux. Ceux-ci sont des défauts fournissant un environnement favorable à la stabilité du caillot sanguin. Néanmoins, ils constituent la minorité des défauts osseux parodontaux. Les défauts horizontaux (type alvéolyse horizontale), les déhiscences, les défauts endo-parodontaux et les atteintes de furcation sont plus fréquents et attirent l'attention des cliniciens. L'objectif de la conférence sera de se concentrer sur les preuves cliniques disponibles concernant ces défauts complexes afin de suggérer quelques applications pour leur gestion.

JEUDI 14 JANVIER 2021
À PARTIR DE 19H30

Conférence du programme 2020
reportée pour cause de Coronavirus

Surgical therapy to manage peri- implantitis : The good, the bad and the ugly

Les maladies péri-implantaires sont de plus en plus problématique en implantologie en raison de l'augmentation de la prévalence et de l'absence de protocole de traitement standardisé.

De récentes études épidémiologiques suggèrent que la péri-implantite affecte 18 à 22% des patients. Dans les faits, la prise en charge des péri-implantites est considérée comme difficile et imprévisible. Néanmoins, en comprenant la biologie et les différentes techniques, le traitement des péri-implantites peut être considérablement amélioré. Les principaux objectifs de réflexion de la conférence sont de comprendre le facteur étiologique, les facteurs prédisposant et favorisant la péri-implantite ; de concevoir les différentes stratégies de traitement en fonction de la morphologie, de la gravité et de l'étendue du défaut en conditionnant les tissus mous et en reconstruisant les tissus durs péri-implantaires d'une manière efficace et prévisible.



FILIPPO GRAZIANI
Pise - ITALIE

Pratique privée, Parodontologie
Exclusive, Pise (Italie)

Professeur, Service de Parodontologie,
Université de Pise (Italie)

Professeur attaché à l'UCL, Londres
(Royaume-Uni)

Président European Federation of
Periodontology (EFP)

EN ANGLAIS



ALBERTO MONJE
Barcelone - ESPAGNE

Chirurgien-dentiste, Service de
Parodontologie, Clinique CICOM, Ba-
dajoz (Espagne)

Professeur attaché à l'Université In-
ternationale de Catalogne, Barcelone
(Espagne)

Master of Science in Periodontology,
Université du Michigan (USA)

EN ANGLAIS